

# Gemalto Instant Badge Issuance Solution

ジェムアルトの即時 IC カード発行ソリューション



FINANCIAL SERVICES & RETAIL

ENTERPRISE > SOLUTION

INTERNET CONTENT PROVIDERS

PUBLIC SECTOR

TELECOMMUNICATIONS

TRANSPORT



**gemalto**<sup>★</sup>  
security to be free

# Gemalto Instant Badge Issuance (IBI)

## ジェムアルトの即時 IC カード発行ソリューション

Microsoft Identity Lifecycle を強化する Gemalto の即時 IC カード発行ソリューション企業の IC カード社員証の発行と管理を包括的に行い、業務コストの低減に役立つソリューションを提供します

ほとんどの企業・組織では、視覚的に確認できるような社員証を発行しています。そして、その社員証は、オフィスや施設への入退室を管理・制御するために、非接触 IC チップまたは磁気ストライプカードなどと統合される事が増えております。また、一部のこのような企業では、Windows Vista® 及び Microsoft® Identity Lifecycle Manager 2007 (ILM 2007) に作りこまれた IC カードのサポートで、IC カードベースの社員証を使って公開鍵基盤 (Public Key Infrastructure (PKI)) システムを活用しています。

このような社員証は、パソコンやネットワークへのアクセスの保護、電子署名、ファイルや電子メールメッセージの暗号化、アプリケーションの認証、企業ネットワークへの安全なリモートアクセスのために利用されています。ILM 2007 には完全な電子証明書と IC カードライフサイクル管理が含まれているので、特に PKI 展開に適しています。Windows Server® 2003 Certificate Services 及び Microsoft Active Directory® との環境での IC カードと証明管理機能の強化と通して、信頼性や柔軟性を強化します。

Gemalto の即時 IC カード発行ソリューションは、以下の IC カード発行ならびに管理機能で ILM 2007 を拡張することにより、物理的なセキュリティと論理的なセキュリティの二つの世界の架け橋となります：

- 社員証のグラフィックなデザイン
- 複数のカード様式 (従業員、契約社員等) の管理
- 従業員の顔写真の添付
- 簡単な IC カード社員証の発行作業：
  - IC カードモジュールで PKI 鍵と証明書を搭載
  - 連動した社員証発行装置を通したグラフィックなパーソナライズ印刷
  - 建物や会社施設へのアクセスのための非接触 IC チップや磁気ストライプでの暗号化 (自動販売機、カフェテリア、出欠確認など)

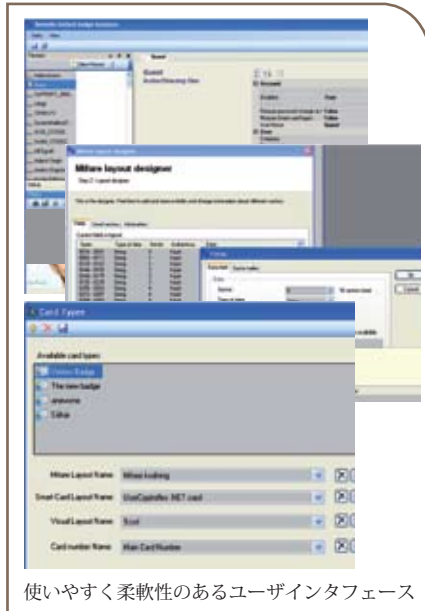

使いやすい柔軟性のあるユーザインタフェース

**Microsoft**  
**GOLD CERTIFIED**

Partner

この革新的なソリューションは、複数のアプリケーションをサポートするための柔軟性を提供します：

- セキュリティオフィスで、その場で社員証を発行
- 社員証を一元発行する際のバッチ生産

IC 社員証発行処理は、ILM 2007 からでも Gemalto の即時 IC カード発行ワークステーションからでも可能です。

Gemalto の即時 IC カード発行ソリューションは、Microsoft ILM 及び Active Directory と連携して、ユーザの IC カードならびに PKI 証明書の包括的な統合管理を行います。

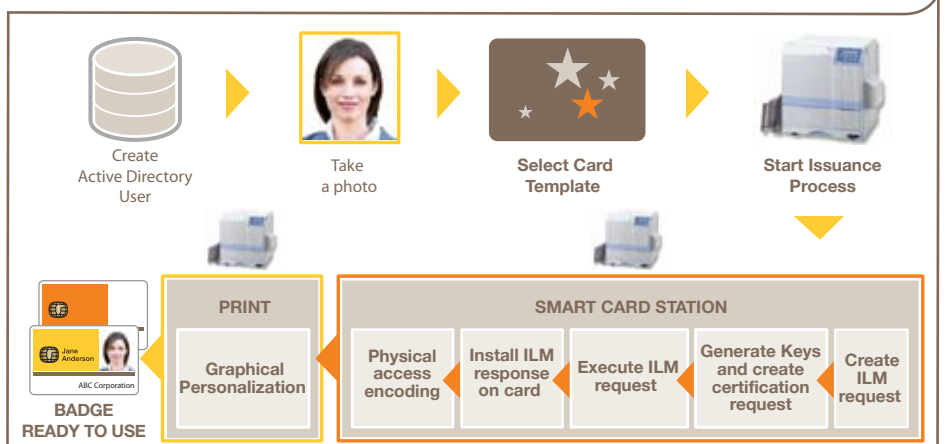
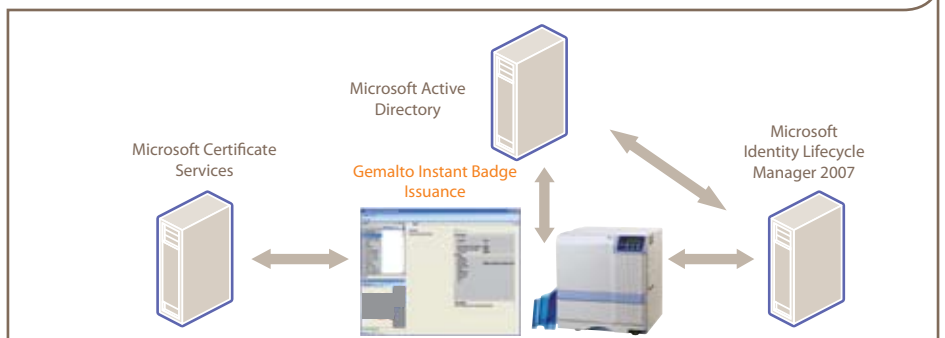

典型的な発行ワークフロー