

# A TRANSFORMAÇÃO DA EXPERIÊNCIA DOS PASSAGEIROS COM SUAS IDENTIDADES SEGURAS

Maior segurança, eficiência e melhores experiências de viagem em um período em que a quantidade de viagens realizadas deverá dobrar até 2034\*

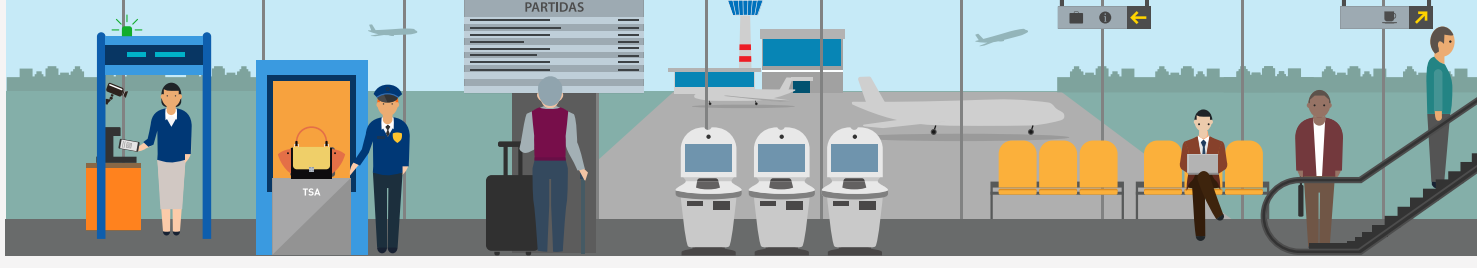

A biometria permite que uma pessoa seja identificada e autenticada com base em um conjunto de dados reconhecíveis e verificáveis, que são únicos e específicos dessa pessoa.

Já a **biometria de referência** é a obtenção dos dados biométricos da pessoa no momento do cadastramento, como, por exemplo, por meio de uma foto digital de alta resolução do rosto ou da captura de um conjunto de impressões digitais ou da imagem da íris.

A **biometria comparativa** é a captura de dados biométricos para verificar sua identidade no momento da transação. Ela é verificada através da comparação com os dados biométricos de referência.

## Os tipos comuns de modalidades biométricas usadas para o controle de fronteiras e viagens

### Reconhecimento de impressão digital

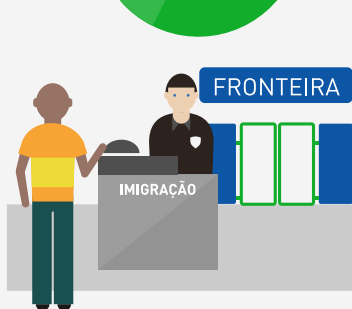

### Reconhecimento facial

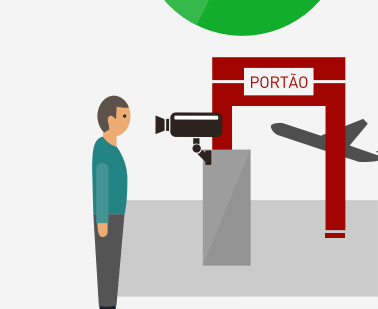

### Reconhecimento da íris

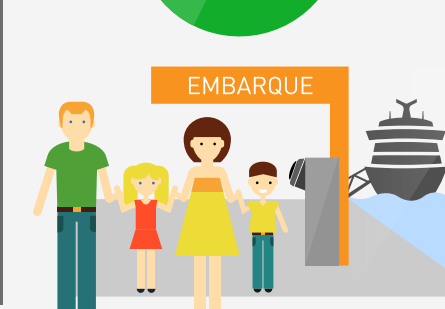

A biometria melhora toda a experiência do passageiro - de casa até o destino final e no seu retorno, criando uma identidade confiável que o acompanha durante toda a viagem

### No check-in

Quer seja a partir de um telefone celular, quiosque ou balcão de check-in, a **tecnologia de verificação de documentos** executa uma análise sofisticada e verifica a autenticidade do documento de identidade em segundos, **tirando o ônus da autenticação do documento das mãos dos empregados**.

A **correspondência da biometria com o reconhecimento facial em tempo real** (ou outra modalidade de preferência) confirma que o viajante é, de fato, a pessoa para quem o documento foi emitido.

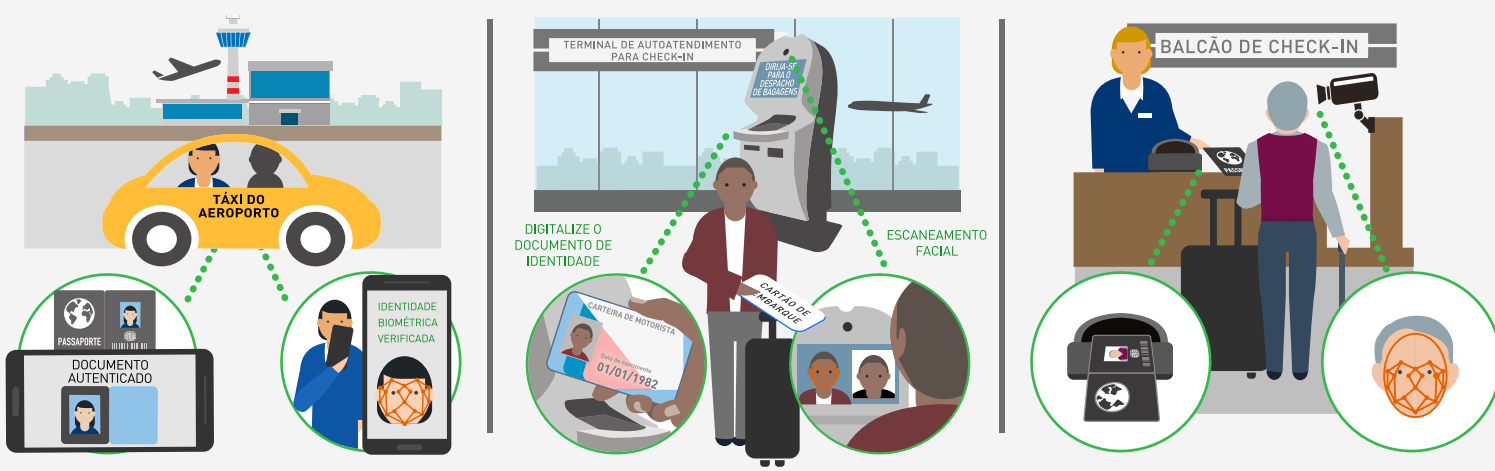

**A identidade confiável é criada: documento autêntico + documento que pertence ao passageiro**

## Terminal de autoatendimento biométrico de despacho de bagagem

Com o despacho de bagagem biométrico, as bagagens entregues podem ser vinculadas de forma segura à identidade do passageiro, **reduzindo os custos e o tempo de check-in**. O reconhecimento facial em vigor na estação de despacho de bagagem confirma que o viajante que fez o check-in é, de fato, a pessoa que está despachando a bagagem.

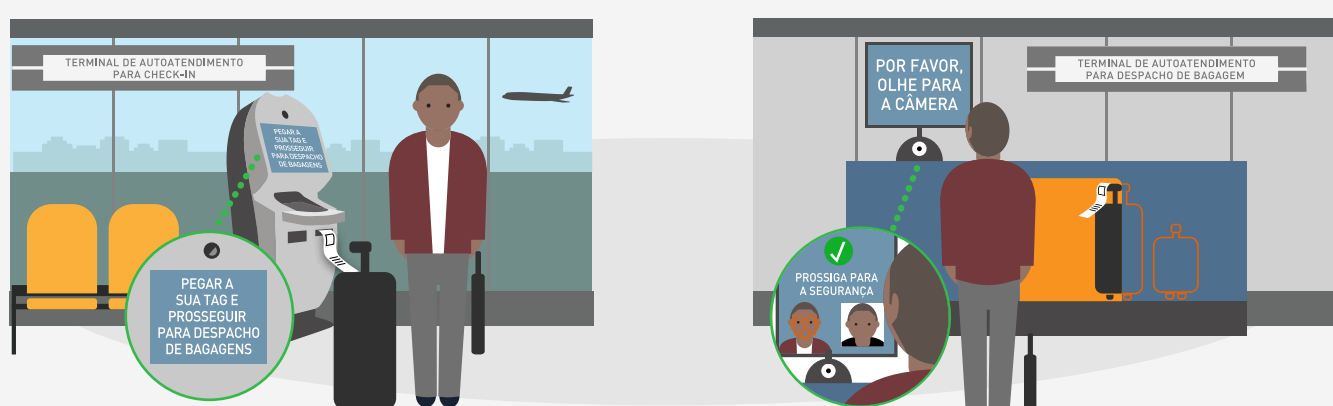

## Controle de fronteiras e triagem de segurança

Aumente a automação e a capacidade de processamento usando identidades confiáveis na triagem da imigração e do setor de segurança do aeroporto.



## Sala de Embarque

Eleve a experiência do passageiro a um novo patamar utilizando a biometria para verificar identidades confiáveis e comunicar-se diretamente com seus usuários.

Ofereça acesso altamente personalizado ao lounge, vantagens, orientação e navegação no aeroporto.

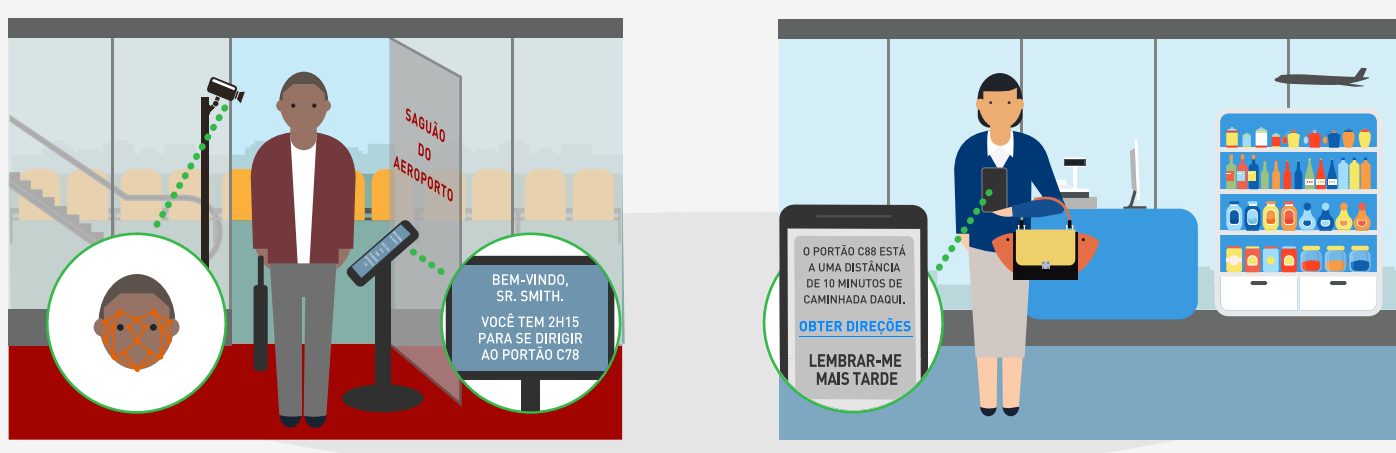

## No portão

Melhore a segurança e a eficiência no embarque, ao mesmo tempo em que atende aos requisitos de partidas da CBP U.S. para voos internacionais, por exemplo.

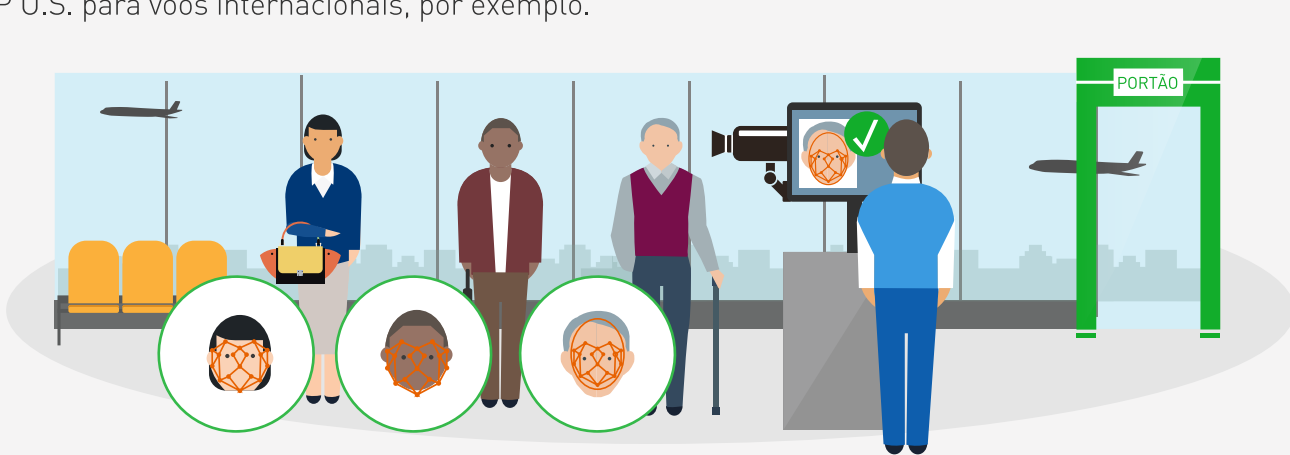

## Quando estiver retornando de viagens internacionais:

O uso de identidades seguras para passar pela imigração é mais rápido e eficiente, ao mesmo tempo em que oferece altos níveis de segurança.



\*Fonte: IATA

A Gemalto oferece uma solução completa de controle de fronteiras que engloba diversas modalidades biométricas para aumentar a eficiência, a proteção e a segurança de nossas fronteiras aéreas, terrestres e marítimas.